

**Informationen  
zur  
Bültmannshofschule**

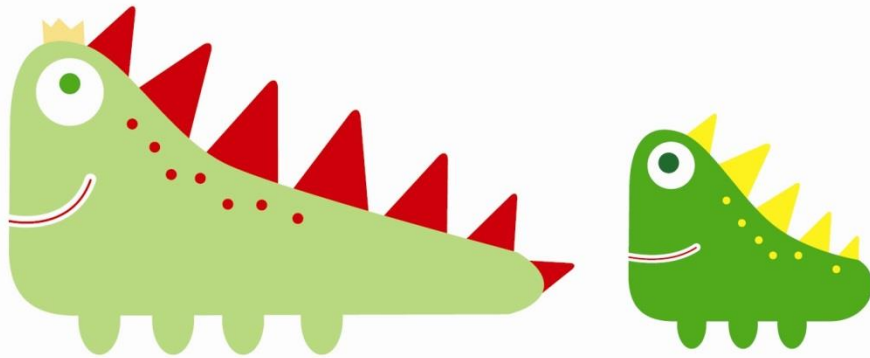

**BÜLTMANNSHOF**schule

## Erläuterungen zum Anmeldeverfahren

- Anschreiben an Eltern, deren Kind bis zum 30.09.2023 sechs Jahre als wird
- „Kann-Kinder“: Anmeldeunterlagen im Schulbüro im Vorfeld der Anmeldungen abholen  
gleichrangige Behandlung während der Anmeldetage
- Anmeldetage (mit Terminvergabe)  
Di., 02.11 – Di., 15.11.2022, 8.45 – 11.30 Uhr  
Mi., 09.11.2022 von 14.30 – 17.00 Uhr
- Telefonische Terminvergabe im Schulbüro unter 55799020  
Bürozeiten: Mo. – Do. von 8.45 Uhr – 12.00 Uhr  
Während der Herbstferien geschlossen (01.10. – 16.10.2022)

## Erläuterungen zum Anmeldeverfahren

Mitzubringen sind:

- Personalblatt (blauer Anmeldeschein)
- Nachweis zum Masernschutz
- Erklärungen zum Informationsaustausch
- Bogen für weitere individuelle Informationen
- Geburtsurkunde
- Pass/Personalausweis
- Ihr Kind 😊

... Besonderheiten Sorgerecht mitteilen ...



BÜLTMANNSHOFschule

## Ablauf des Anmeldetages

- Schulbüro:
  - Entgegennahme der ausgefüllten Unterlagen
  - Sichtung der Dokumente
- Gespräch mit der Schulleitung
  - Gegenseitiges Kennenlernen
  - Klärung von Fragen
  - Individuelle Gesprächsanlasse
- Gespräch mit der Ganztagsleitung
  - Anmeldung zum Ganzttag
  - Klärung von Fragen zum Offenen bzw. Gebundenen Ganzttag
- Diagnose bei Lehrerinnen bzw. Frau Erdem
  - ... Dauer ca. 30 – 45 Minuten ...



# BÜLTMANNSHOFschule

## **Aufnahme:**

- Im Rahmen der Kapazitäten, d.h. 3 Klassen pro Jahrgang, d.h. ca. 70-75 Schülerinnen und Schüler (Stand Schj. 2022/23)
- Schulträger trägt Anmeldezahlen zusammen, beschließt Zügigkeit und Klassenstärke der Eingangsklassen
- Schriftliche Bestätigung der Aufnahme bzw. der Absage nach Abschluss der Anmeldetage und Austausch mit den anderen Bielefelder städt. Grundschulen und in Absprache mit dem Schulträger (Amt 400)
- Gesundheitsamt vergibt Termin für schulärztliche Untersuchung



BÜLTMANNSHOFschule

## Allgemeine Informationen

- dreizügige Grundschule – jeder Jahrgang bildet 3 Klassen
- zur Zeit ca. 270 Schülerinnen und Schüler
- 21 Lehrende (inklusive einer Referendarin & 3 Sonderpäd.)
- 1 sozialpädagogische Fachkraft für die Schuleingangsphase & 1 Fachkraft im Multiprofessionellen Team zum Gemeinsamen Lernen
- 1 Schulsozialarbeiterin nach BUT



## Lernen und Schulleben

- Einschulungsfeiern und Abschiedsfeiern
- Paten für Erstklässler
- JeKits
- Klassensprecherkonferenzen (KSK)
- Kinderrechte
- HALLO
- „Bültistunde“
- Soziales Lernen
- Ausbildung zum Streitschlichter in JG 3
- JeKiTS für alle Erstklässler
- Klassenfahrten
- Strategie-AG
- Lernlabor
- Teutolab, Waldolympiade, Zahnprojekt, Mobilitätserziehung,...

## Förder-/Forderkonzept

- Teilnahme aller Schülerinnen und Schüler an Förder-/Forderangeboten in sog. Förderbändern
- Jahrgang 1 / 2:
  - Diagnose zum Schuljahresbeginn: Ermittlung der Lernausgangslage
  - Bildung von Förder- / Fordergruppen – SoFA :
    - Basiskompetenzen (Figur-Grund-Wahrnehmung, Auge-Hand-Koordination,...)
    - Übungen zur Wahrnehmung
    - Übungen zur Konzentration
    - Wortschatzerweiterung
    - Fein-/Grobmotorik
    - Phonologische Bewusstheit
    - Mengenerfassung / Invarianz von Mengen
    - Zahlenraum (Zahlzerlegung, Analogiebildung, ...)
    - Leseförderung (bestimmte Laute erfassen, Bilderbücher, ...)
      - Förderkonzept ist derzeit in der Überarbeitung





## **Neu in der Erprobung: Montagsbänder / Förder+-Std.**

- Förder Plus Stunden
  - Individuelle Förder- bzw. Förderangebote in Deutsch u. Mathematik
- „Montagsbänder“
  - Angebote in Deutsch u. Mathematik
  - Jahrgangsübergreifende Themenangebote von JG 1 bis JG 4
  - Rolle der Lehrkraft verändert sich
  - Übernahme von Verantwortung für den Lernprozess auch bei SuS
- Teilnahme aller Schülerinnen und Schüler an den Maßnahmen



BÜLTMANNSHOFschule

## **Neu in der Erprobung: Vorschulgruppen (SoFa)**

- Angebote in Deutsch u. Mathematik (Vorläuferfähigkeiten / Basiskompetenzen)
- Grundlage: Regenbogenfisch
- Unterschiedliche Zugangsweisen ans Thema
- Kinder lernen Bültmannshofschule kennen; Bültmannshofschule lernt die Kinder kennen
- Start nach Anmeldebestätigung oder früher, wenn möglich



BÜLTMANNSHOFschule

## Gemeinsames Lernen

- In allen Klassen
- Tlw. Bündelung von Förderschwerpunkten
- Doppelbesetzungen in unterschiedlichen Varianten  
Lehrkräfte, Sonderpädagog:innen, Fachkräfte,  
Erzieher:innen, ...
- Einsatz von Schulbegleitungen
- Individuelle Förderung in Einzel-/Kleingruppenförderung
- Individuelle Förderung durch niveaudifferente Lernangebote
- Zeit in einer vertrauten Gruppe (z.B. von 8.00 – 15.00 Uhr)



BÜLTMANNSHOFschule

## Informationen zum Ganzttag

- Zeiten des Ganztags:
  - Mo – Do: 7.00 – 16.00 Uhr  
Aber: Kernzeit von 8:00 – 15:00 Uhr
  - Freitag: 7.00 – max. 16.00 Uhr  
Kernzeit wie oben
- Früh- und Spätbetreuung nach Anmeldung  
Frühbetreuung: 7.00 – 7.30 Uhr  
Spätbetreuung: 16.00 – 16.30 Uhr
- Verbindliche Anmeldungen für den Ganzttag oder VÜM während der Schulanmeldungen
- Offene und Gebundene Klassen sind **Ganztagsklassen**  
Tel. Ganzttag: 557990221



BÜLTMANNSHOFschule

## Informationen zum Ganzttag

- Offene Ganztagsklasse:
- Vor und nach dem Unterricht
- Gemeinsames Mittagessen mit anschließender Erholung
- Gemeinsame Studierzeiten („Hausaufgaben“)
- 1. Abholzeit:           15.00 bis 15.15 Uhr
- Aktivitäten
- 2. Abholzeit:           16.00 Uhr
- 5 Std. Doppelbesetzungen von Lehrpersonal und Erzieherinnen
- Verknüpfung von Ganzttag und Unterricht



# BÜLTMANNSHOFschule

## Informationen zum Ganztag

- Gebundene Ganztagsklasse:
- Gemeinsame Zeit:
  - Mo – Do: 8.00 Uhr bis 15.00 Uhr
  - Fr: 8.00 Uhr bis 14.15 Uhr
- Regelmäßige Doppelbesetzungen von Lehrkräften und Erzieher\*innen (1/3 der Unterrichtszeit= 7 bis 9 Std. pro aufwachsendem Jahrgang )
- Gemeinsames Mittagessen mit anschließender Erholungszeit
- Gemeinsame Studierzeiten („Hausaufgaben“)
- Gemeinsame Sonnenstunde (Erholungszeit) bzw. Freundezeit
- 1. Abholzeit: 15.00 bis 15.15 Uhr
- Aktivitäten ab 15.15 Uhr und / oder freies Spiel
- 2. Abholzeit: 16.00 Uhr

## Ein Schultag im Vergleich:

<b>Offene GTK</b>
Unterricht
Unterricht
1. Pause: Erholung / Frühstück
Unterricht
Unterricht (FB)
2. Pause: Erholung
Unterricht
Mittagessen / Erholung
Erholung
Studierzeit

<b>Gebundene GTK</b>
Unterricht
Unterricht
1. Pause: Erholung / Frühstück
Sonnenstunde
Unterricht (FB)
2. Pause: Erholung
Unterricht
Studierzeit
Mittagessen / Erholung
Unterricht

Ab 15.15 Uhr: Start der Aktivitäten



BÜLTMANNSHOFschule

# Die nächsten Termine

- Di., 02.11. – Di., 15.11.2022  
Anmeldezeitraum
- (nach telefon.  
Terminvereinbarung unter  
0521 / 55799020)